



PRESENTATION
ASSOCIATION LE PARCOURS



L'association Le Parcours

Un peu d'histoire...

- ∞ Créée en août 2004,
 - ∞ à l'initiative de Carole HERRERO,
 - ∞ l'association travaille en partenariat et en complémentarité avec :
 - tout référent social,
 - professionnels,
 - associations,
 - Institutions,
- qui accompagnent des personnes en voie d'insertion sociale, familiale et/ou professionnelle.



Notre mission

Tout est mis en œuvre pour aider la personne à travailler son image, son apparence, son estime et sa confiance en soi :

- ✓ interventions en coiffure et/ou en esthétique,
- ✓ conseils en image,
- ✓ conseils en savoir-être (*gestion du stress, élocution, posture, diction, etc...*),
- ✓ conseils d'hygiène et de présentation,
- ✓ Jeux de rôles et simulation aux futurs entretiens,
- ✓ etc...

afin de la préparer au mieux à tout entretien (embauche, Médecin, Avocat, etc...) nécessaire dans la vie sociale et/ou professionnelle de chaque individu.

Nos objectifs

- ✎ Créer du lien social.
- ✎ Permettre de prendre la parole et de rompre la solitude.
- ✎ Susciter un dynamisme par la convivialité, l'échange d'idées et d'expériences.
- ✎ Aider à retrouver un épanouissement dans la vie sociale, familiale et professionnelle.
- ✎ Favoriser le retour vers l'emploi par un ensemble de prestations visant la redynamisation de la personne : séances de coiffure, de soins esthétiques, de conseils en image et en comportement pour de futurs entretiens à but professionnel ou social.
- ✎ Être un véritable outil d'insertion social et professionnel pour les personnes en précarité.
- ✎ Donner l'accès à des ateliers de "Bien-être", "Mieux-être", "Savoir-être" et des ateliers en partenariat avec la MUS (Maison Urbaine de Santé) de la Cité de l'Ill sur les questions liées à la santé pouvant être un frein à leur insertion.
- ✎ Accompagner et orienter les personnes dans leurs problèmes périphériques vers les professionnels spécialisés (hygiène, problèmes de santé, conduites addictives, dépression, agressivité, peur, angoisses, méfiance, solitude, etc...).

Bureau & Conseil d'Administration

Président **Marilyn KEITH BALTZER**

- Assistante de Direction Indépendante

Vice-président **Manon BAGNARD**

- Conseillère juridique

Trésorier **Andrée LEIBEL**

- Retraitée

Secrétaire **Baya MELLAH**

- Secrétaire

Assesseur **Anne-Marie CHATELAIN**

- Coach certifié en image

Assesseur **Sébastien LETT**

- Informaticien Indépendant

Assesseur **Fouad LAKAMBRI**

- Travailleur Social

Assesseur **Fatim ADJIBA**

- Travailleur Social

L'équipe

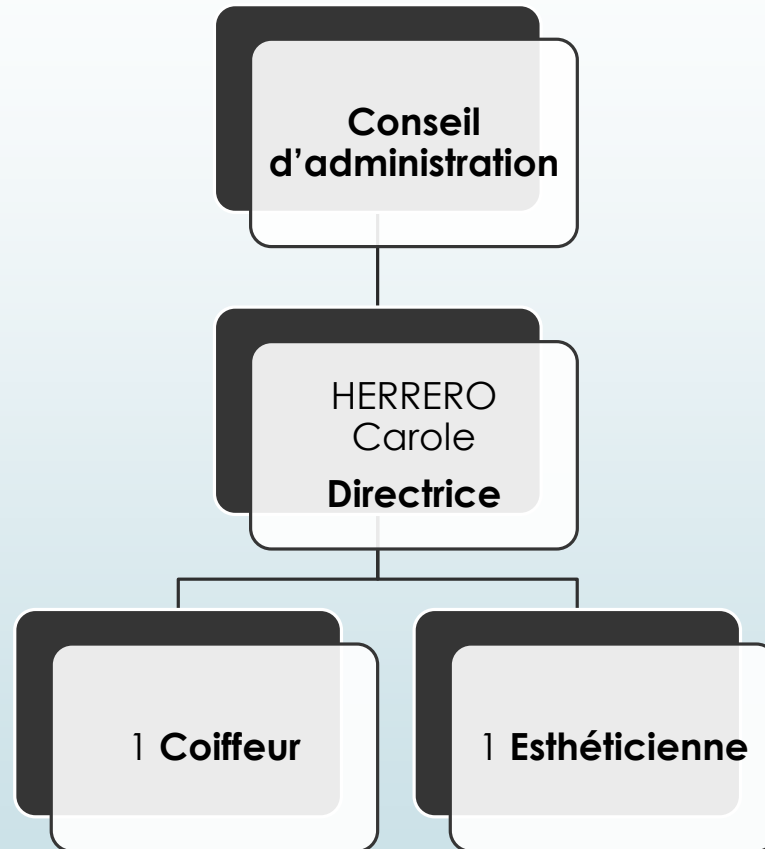

Notre équipe est composée de professionnels expérimentés et diplômés qui accompagnent le public dans son parcours individuel ou en groupe

Les partenaires

LES ACTEURS EXTERNES

Le public de l'association Le Parcours

Les partenaires publics

Financeurs régionaux

Financeurs européens

Les partenaires privés

Fournisseurs

Entreprises

Les partenaires territoriaux

Travailleurs Sociaux et professionnels

Structures et organismes sociaux

Les partenaires associatifs

Associations du quartier de la Robertsau

Associations partenaires

Les partenaires



L'accueil du public

∞ Lieu :

L'accueil du public se déroule dans les locaux situés au 40 rue de la Doller à Strasbourg (Cité de l'III – Robertsau), au 1^{er} étage.

∞ Horaires d'ouverture au public :

Lundi de 14 h 00 à 18 h 00

Mardi de 9 h 00 à 12 h 00

de 14 h 00 à 18 h 00

Jeudi de 9 h 00 à 12 h 00

de 14 h 00 à 18 h 00

Vendredi de 9 h 00 à 12 h 00

Les prestations sont réalisées uniquement sur rendez-vous et sur orientation d'un Travailleur Social par le biais d'une fiche de liaison

L'accueil du public



Accueil du public :

40 rue de la Doller
67000 STRASBOURG
Téléphone : 03 88 31 59 27
Site internet : www.leparcours67.com

Siège social et adresse postale :

42 rue de l'Ill
67000 STRASBOURG
E-Mail : accueil@leparcours67.com

FICHE D'ORIENTATION VERS LE PARCOURS

Public ciblé : Bénéficiaire du RSA inscrit dans un parcours social ou professionnel motivé par l'accès à un module de 3 demi-journées « conseil en image » en préparation d'un accès à une formation, une activité, un emploi, un entretien.

A noter : seul l'envoi de cette fiche d'orientation, complétée et signée par le référent social et la personne, à l'adresse accueil@leparcours67.com permettra l'enregistrement de la demande, qui sera validée par l'association par confirmation de mail au référent de parcours de la personne. Aucune convocation ne sera transmise, l'association prenant contact avec la personne par téléphone une semaine avant le début des ateliers.



LE BENEFICIAIRE

Nom et prénom :

Adresse :

N° téléphone fixe : N° téléphone portable :

N° CAF : N° Pôle Emploi :

Le bénéficiaire a-t-il la reconnaissance T.H. ? Oui Non

Le bénéficiaire est-il originaire d'un QPV de l'Eurométropole de Strasbourg ? Oui Non

Si oui, lequel (à préciser **obligatoirement**) :

Merci d'indiquer en quelques lignes vos motivations pour l'inscription à l'atelier de conseil en image (à remplir par le bénéficiaire) :

.....
.....
.....

LE REFERENT DE PARCOURS

Nom et prénom :

Fonction : Organisme :

Adresse :

Adresse e-mail :

N° téléphone fixe :

Merci d'indiquer les objectifs d'orientation à ces ateliers :

.....
.....
.....

CHARTRE D'ENGAGEMENT

Article 1. Lieu d'accueil

L'Association Le Parcours, immatriculée au Registre des Associations de Strasbourg sous le volume 82 folio 194, ayant son siège social situé 42 rue de l'Ill 67000 STRASBOURG et représentée par Mme Carole HERRERO, Directrice, qui s'engage à accompagner la personne au sein des locaux d'accueil du public situés au 1^{er} étage du 40 rue de la Doller à Strasbourg - Cité de l'Ill.

Article 2. Le premier contact

Ce document, établi en trois exemplaires originaux, est signé par le référent social et la personne. Par retour d'un mail de confirmation d'inscription à l'atelier choisi ou à défaut au report sur une autre session, il vaut engagement de l'association.

Article 3. La gestion du temps

Pour des raisons d'organisation, la personne orientée s'engage à être ponctuelle aux rendez-vous qui lui sont fixés.

Article 4. Les engagements

Chaque personne s'engage à participer à une session comprenant des ateliers sur 3 demi-journées réparties comme suit et selon le calendrier proposé ci-dessous :

- « Atelier Mieux-Être » : prestation de conseils sur la tenue vestimentaire : choix selon la morphologie et la colorimétrie du candidat, hygiène du vêtement, etc...
- « Atelier Savoir-Être » : prestation de préparation à de futurs entretiens sociaux ou professionnels : gestion du stress, gestuelle, posture, élocution, comportement, etc...
- « Atelier Bien-Être » : prestation en coiffure (coupe, couleur, conseils pour le soin des cheveux), prestation de soins esthétique (visage et mains) et de conseils pour reproduire chez soi les bons gestes.

Si l'engagement n'est pas respecté par la personne orientée, le référent est immédiatement informé par email.

Si l'engagement n'est pas respecté par le référent social, le responsable de l'unité territoriale est contacté.

Article 5. Le bilan

À la fin de chaque session, un bilan est effectué entre la Directrice et la personne. Le référent social reçoit par email la feuille d'émargements avec d'éventuelles propositions de suites, notamment en suivi individuel par adhésion à l'association.

COCHEZ LE MOIS CHOISI POUR LES ATELIERS (max.de 8 personnes accueillies) DE 3 DEMI-JOURNEES

Mois concerné	Atelier « Mieux-Être »	Atelier « Savoir-Être »	Atelier « Bien-Être »
Janvier 2018	Lundi 8 janvier (14 h – 17 h)	Mardi 9 janvier (9 h – 12 h)	Jeudi 11 janvier (14 h – 17 h)
Février 2018	Lundi 5 février (14 h – 17 h)	Mardi 6 février (9 h – 12 h)	Jeudi 8 février (14 h – 17 h)
Mars 2018	Lundi 5 mars (14 h – 17 h)	Mardi 6 mars (9 h – 12 h)	Jeudi 8 mars (14 h – 17 h)
Avril 2018	Lundi 9 avril (14 h – 17 h)	Mardi 10 avril (9 h – 12 h)	Jeudi 12 avril (14 h – 17 h)
Mai 2018	Mardi 14 mai (14 h – 17 h)	Jeudi 15 mai (9 h – 12 h)	Jeudi 17 mai (14 h – 17 h)
Juin 2018	Lundi 4 juin (14 h – 17 h)	Mardi 5 juin (9 h – 12 h)	Jeudi 7 juin (14 h – 17 h)
Juillet 2018	Lundi 2 juillet (14 h – 17 h)	Mardi 3 juillet (9 h – 12 h)	Jeudi 5 juillet (14 h – 17 h)
Août 2018	FERMETURE POUR CONGES ANNUELS		
Septembre 2018	Lundi 3 septembre (14 h – 17 h)	Mardi 4 septembre (9 h – 12 h)	Jeudi 6 septembre (14 h – 17 h)
Octobre 2018	Lundi 1 ^{er} octobre (14 h – 17 h)	Mardi 2 octobre (9 h – 12 h)	Jeudi 4 octobre (14 h – 17 h)
Novembre 2018	Lundi 5 novembre (14 h – 17 h)	Mardi 6 novembre (9 h – 12 h)	Jeudi 8 novembre (14 h – 17 h)
Décembre 2018	Lundi 3 décembre (14 h – 17 h)	Mardi 4 décembre (9 h – 12 h)	Jeudi 6 décembre (14 h – 17 h)

Fait à le

Signature et cachet du référent social :

Signature du Bénéficiaire :



Fiche de liaison téléchargeable sur le site Internet www.leparcours67.com

Les ateliers « BMS »

L'atelier « Bien-Être »

En rendez-vous individuel :

- **Coiffure** : coupe, couleur, soin des cheveux, etc...
- **Esthétique** : soin du visage et des mains, maquillage, etc...

Durant ces prestations, des conseils sont prodigués au public afin qu'il puisse reproduire les bons gestes au quotidien.

Les rendez-vous sont pris suite au contact d'un Travailleur Social ou d'un professionnel.

Une fiche de liaison est établie et comporte les besoins spécifiques de la personne.

Un dossier de suivi individuel retrace le parcours du public au sein de l'association.

Les ateliers « BMS »

L'atelier « Mieux-Être »

En rendez-vous individuel ou en groupe :

► **Conseils thématiques :**

- les conseils en image selon la morphologie et la colorimétrie de chacun,
 - coupe vestimentaire, choix des tissus et des couleurs,
 - forme des accessoires (lunettes et autres),
 - etc...
- Des ateliers mensuels sur la santé sont animés par la Maison Urbaine de Santé de la Cité de l'III. Ils sont gratuits et ouverts à tous.

Les ateliers « BMS »

L'atelier « Savoir-Être »

En rendez-vous individuel ou en groupe :

- ⌘ Des groupes de 8 personnes maximum en parcours d'insertion professionnelle et/ou social ont lieu tous les mois, par session de 3 demi-journées (soit 9 h 00).
- ⌘ **Jeux de rôles et simulation** : pour travailler selon des thématiques autour :
 - de la posture,
 - l'élocution,
 - la gestion du stress,
 - les angoisses,
 - le comportement,
 - la gestuelle,
 - etc...

Pour qui ?

Qui peut bénéficier des prestations de l'association ?

- ⌘ Personnes en recherche d'emploi inscrites à Pôle Emploi,
- ⌘ Personnes bénéficiaires du RSA (**R**evenu de **S**olidarité **A**ctive),
- ⌘ Personnes en voie d'insertion accompagnée par un professionnel,
- ⌘ Personnes présentant un handicap,
- ⌘ Personnes isolées,
- ⌘ Personnes à faibles revenus,
- ⌘ Séniors,
- ⌘ Jeunes (mineurs accompagnés par un référent) ou étudiants,

Les tarifs

Adhésion

- Carte de membre familiale : 12,00 €
- Carte de membre associative : 80,00 €

Prestations de coiffure

- **Dame**
 - Coupe + brushing : 7,00 €
 - Coupe + couleur ou mèches + brushing : 9,00 €
 - Coupe + couleur + mèches + brushing : 12,00 €
- **Homme**
 - Coupe : 7,00 €
- **Enfant**
 - Coupe : 4,00 €

Prestations de soins esthétiques

- Soin du visage : 6,00 €
- Maquillage : 5,00 €
- Cours de maquillage individuel (1h00) : 3,00 €
- Manucure : 5,00 €
- Épilation visage (sourcil ou duvet) : 3,00 €
- Épilation des aisselles : 4,00 €
- Épilation des demi-jambes : 7,00 €
- Épilation des jambes entières : 15,00 €
- Épilation des avant-bras : 7,00 €
- Épilation des bras : 12,00 €

Comment orienter une personne ?

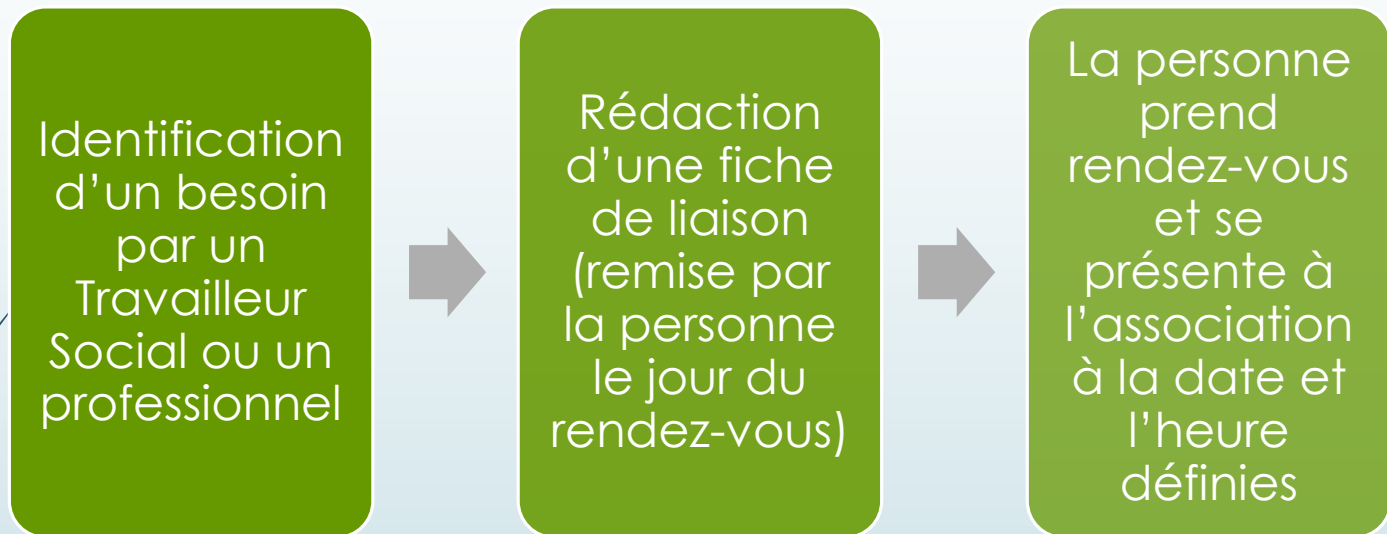

Le Parcours s'occupe du reste...

Un dossier de suivi individuel est réalisé par l'équipe du Parcours et un bilan de l'évolution du candidat est transmis au Travailleur Social ou au professionnel.

Nous contacter

Association Le Parcours

Siège social :
(pour toute correspondance)

42 rue de l'III
67000 STRASBOURG

Accueil du public :

40 rue de la Doller
67000 STRASBOURG
Au 1^{er} étage

Téléphone : 03 88 3159 27

E-mail : accueil@leparcours67.com

Site Internet : www.leparcours67.com