



PRESENTATION
ASSOCIATION LE PARCOURS



L'association Le Parcours

Un peu d'histoire...

- ∞ Créée en août 2004,
 - ∞ à l'initiative de Carole HERRERO,
 - ∞ l'association travaille en partenariat et en complémentarité avec :
 - tout référent social,
 - professionnels,
 - associations,
 - Institutions,
- qui accompagnent des personnes en voie d'insertion sociale, familiale et/ou professionnelle.

Notre mission

Aider la personne à travailler sur son image et son apparence, instaurer et impulser l'estime et la confiance en soi :

- ✓ Interventions individuelles en coiffure et/ou en esthétique,
- ✓ conseils en image en groupe et/ou en individuel,
- ✓ conseils en savoir-être en groupe et/ou en individuel (*gestion du stress, éloquence, posture, diction, etc...*),
- ✓ conseils sur la présentation physique par des jeux de rôles et des simulations aux futurs entretiens, en groupe et/ou en individuel
- ✓ etc...

afin de préparer au mieux la personne à tout entretien nécessaire dans la vie sociale et/ou professionnelle.

Nos objectifs

- ✎ Créer du lien social dans un cadre bienveillant et sans jugement.
- ✎ Permettre de prendre la parole, de rompre la solitude et de susciter un dynamisme par la convivialité, l'échange d'idées et d'expériences.
- ✎ Faciliter un épanouissement dans sa vie sociale, familiale ainsi que dans son parcours professionnelle.
- ✎ Favoriser le retour vers l'emploi par un ensemble de prestations : coiffure, soins esthétiques, conseils en image et en présentation.
- ✎ Être un outil d'insertion social et professionnel pour les personnes en précarité.
- ✎ Proposer des ateliers de "Bien-être", "Mieux-être", "Savoir-être" et des ateliers en partenariat avec la MUS (Maison Urbaine de Santé) de la Cité de l'III sur les questions liées à la santé pouvant être un frein à l'insertion.
- ✎ Accompagner et orienter les personnes dans leurs problématiques périphériques vers les professionnels spécialisés : problèmes de santé, conduites addictives, dépression, agressivité, peur, angoisses, méfiance, solitude, etc...

Bureau & Conseil d'Administration

Président **Brigitte BRILLEMAN**

- Assistante de Direction

Vice-président

- Poste vacant

Trésorier **Marilyn KEITH-BALTZER**

- Présidente de l'éco-centre de formation en alternance -
Précence Formations et Conseils

Secrétaire **Hélène MOLA**

- En formation d'Art Thérapie

Administrateur **Anne-Marie CHATELAIN**

- Coach certifié en image

Administrateur **Fouad LAKAMBRI**

- Travailleur Social

Administrateur **Baya MELLAH**

- Responsable des visites – Le Vaisseau

L'équipe des salariés

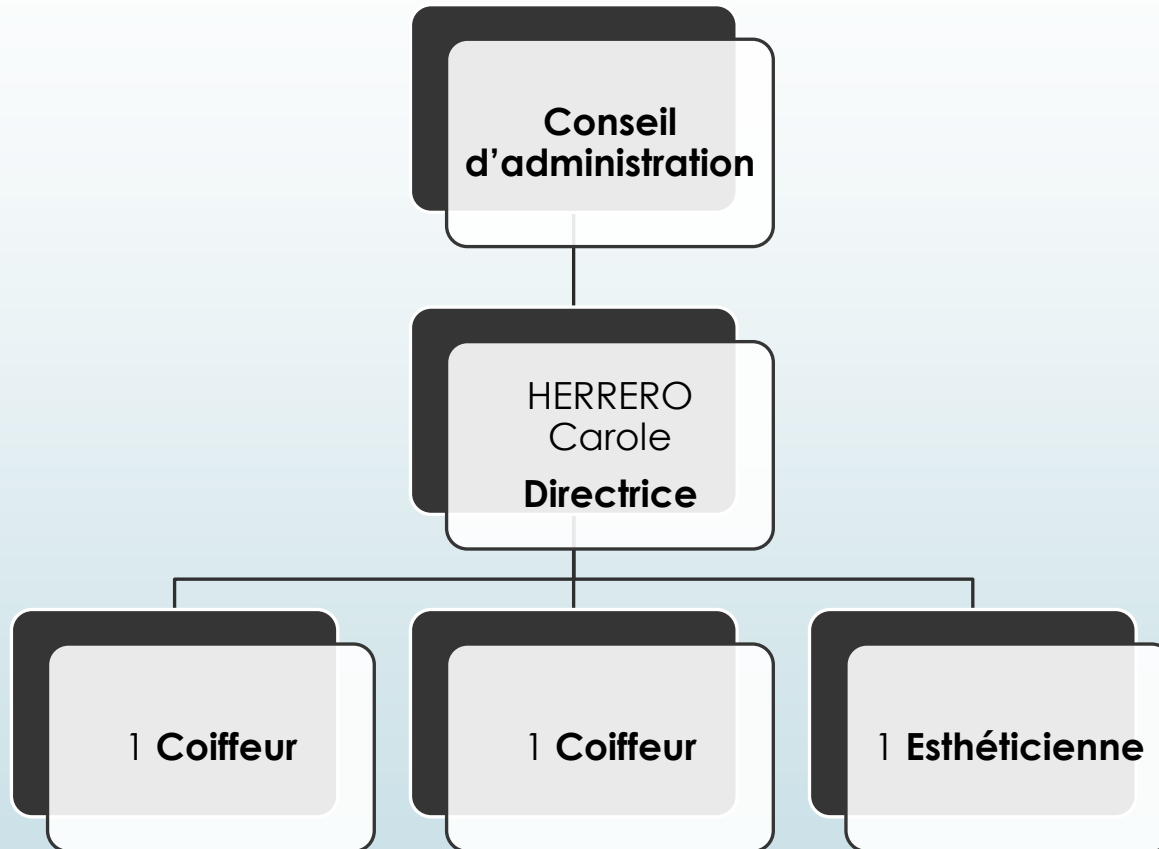

Notre équipe est composée de professionnels expérimentés et diplômés qui accompagnent le public dans leur parcours

Les partenaires

LES ACTEURS EXTERNES

Le public de l'association Le Parcours

Les partenaires publics

Financeurs régionaux

Financeurs européens

Les partenaires privés

Fournisseurs

Entreprises

Les partenaires territoriaux

Travailleurs Sociaux et professionnels

Structures et organismes sociaux

Les partenaires associatifs

Associations du quartier de la Robertsau

Associations partenaires

Les partenaires



L'accueil du public

∞ Lieu :

L'accueil du public se déroule dans les locaux situés au 40 rue de la Doller à Strasbourg (Cité de l'III – Robertsau), au 1^{er} étage.

∞ Horaires d'ouverture au public :

Lundi de 14 h 00 à 18 h 00

Mardi de 9 h 00 à 12 h 00

de 14 h 00 à 18 h 00

Jeudi de 9 h 00 à 12 h 00

de 14 h 00 à 18 h 00

Vendredi de 9 h 00 à 12 h 00

Les prestations sont réalisées uniquement sur rendez-vous et sur orientation d'un référent de parcours par le biais d'une fiche de liaison

L'accueil du public

**Accueil du public :**

40 rue de la Doller
67000 STRASBOURG

Siège social et adresse postale :

40 rue de la Doller
67000 STRASBOURG

Téléphone : 03 88 31 59 27 - E-Mail : accueil@leparcours67.com - Site internet : www.leparcours67.com

FICHE DE LIAISON

Public ciblé : toute personne inscrite dans un parcours d'insertion social et/ou professionnel motivé par l'accès aux ateliers proposés en lien avec nos missions, soit 3 demi-journées, en amont à une formation, une activité, un emploi, un entretien.

A noter : seul l'envoi de cette fiche à l'adresse e-mail : accueil@leparcours67.com permettra l'enregistrement de la demande qui sera confirmée au référent de parcours.

LE BÉNÉFICIAIRE

Nom : Prénom :

Adresse :

Le bénéficiaire a-t-il la reconnaissance T.H. ? Oui Non

N° téléphone fixe : N° téléphone portable :

Mail :

N° CAF : N° Pôle Emploi :

Date de naissance : F H

Quartier QPV :

Situation familiale : Célibataire Marié(e) ou pacsée Divorcé(e) ou séparé(e)

Monoparental(e) Veuf(e)

Situation de la personne : Demandeur d'emploi Bénéficiaire du RSA Étudiant Sénior Salarié

Autres :

LE REFERENT PRESCRIPTEUR

Nom : Prénom :

Fonction : Organisme ou collectivité :

CMS UTAMS CEA Ville Eurométropole CHRS Association Pôle Emploi

Autre :

Adresse de l'organisme :

Adresse e-mail :

N° téléphone fixe : N° portable pro :

Merci d'argumenter et de préparer le public sur les prestations et les objectifs de l'orientation vers les ateliers de l'Association.

Merci de préciser toute situation ou difficulté particulière afin de mieux accueillir la personne.

Fait à le

Signature et cachet du référent de parcours : Signature du Bénéficiaire :

Fiche de liaison téléchargeable sur le site Internet www.leparcours67.com

Les ateliers « BMS »

L'atelier « Bien-Être »

En rendez-vous individuel :

- **Coiffure** : coupe, couleur, soin des cheveux, etc...
- **Esthétique** : soin du visage et des mains, maquillage, etc...

Durant les prestations, des conseils sont expliqués au public afin qu'il puisse reproduire les bons gestes au quotidien.

Les rendez-vous sont pris suite au contact d'un Référent Social ou d'un professionnel.

Une fiche de liaison est établie et comporte les besoins spécifiques de la personne.

Un dossier de suivi individuel retrace le parcours du public au sein de l'association.

Les ateliers « BMS »

L'atelier « Mieux-Être »

En rendez-vous individuel ou en groupe :

► **Conseils thématiques :**

- les conseils en image selon la morphologie et la colorimétrie de chacun,
 - coupe vestimentaire, choix des tissus et des couleurs,
 - forme des accessoires (lunettes et autres),
 - etc...
- Des ateliers mensuels sur la santé sont animés par la Maison Urbaine de Santé de la Cité de l'III. Ils sont gratuits et ouverts à tous.

Les ateliers « BMS »

L'atelier « Savoir-Être »

En rendez-vous individuel ou en groupe :

- ⌘ Des groupes de 8 personnes maximum en parcours d'insertion professionnelle et/ou social ont lieu tous les mois, par session de 3 demi-journées (soit 9 h 00).
- ⌘ **Jeux de rôles et simulation à de futurs entretiens** : pour travailler selon des thématiques autour :
 - de la posture,
 - l'élocution,
 - la gestion du stress,
 - les angoisses,
 - le comportement,
 - la gestuelle,
 - etc...

Pour qui ?

Qui peut bénéficier des prestations de l'association ?

- ⌘ Demandeurs d'emplois inscrits à Pôle Emploi,
- ⌘ Bénéficiaires du RSA (**R**evenu de **S**olidarité **A**ctive),
- ⌘ Personnes en voie d'insertion sociale et/ou professionnelle accompagnée par un référent,
- ⌘ Personnes présentant une situation d'handicap, isolées, à faibles revenus, séniors et/ou étudiants,
- ⌘ Jeunes mineurs accompagnés par un référent,
- ⌘ Salariés sous contrats précaires.

Les tarifs – Public de l'association

Adhésion

- Carte de membre familiale : 12,00 €
- Carte de membre associative : 80,00 €

Prestations de coiffure

- **Dame**
 - Coupe + brushing : 8,00 €
 - Coupe + couleur ou mèches + brushing : 12,00 €
 - Coupe + couleur + mèches + brushing : 15,00 €
- **Homme**
 - Coupe : 8,00 €
- **Enfant**
 - Coupe : 5,00 €

Prestations de soins esthétiques

- Soin du visage : 7,00 €
- Maquillage : 5,00 €
- Cours de maquillage individuel (1h00) : 3,00 €
- Manucure : 5,00 €
- Épilation visage (sourcil ou duvet) : 3,00 €
- Épilation des aisselles : 5,00 €
- Épilation des demi-jambes : 10,00 €
- Épilation des jambes entières : 15,00 €
- Épilation des avant-bras : 8,00 €
- Épilation des bras : 12,00 €

Les tarifs – Hors public de l'association

Personnes hors public

- Je fais le choix de faire un don à l'association
- Je bénéficie des prestations de l'association aux tarifs suivants :

Prestations de coiffure

- **Dame / Homme / Enfant**
- 23,00 € quelque soit la prestation demandée

Prestations de soins esthétique

- **Dame / Homme**
- 15,00 € quelque soit la prestation demandée

Comment orienter une personne ?

Identification
d'un besoin
par un
référent de
parcours ou
un
professionnel



Rédaction
d'une fiche
de liaison
(envoyée
par e-mail)



La personne
prend
rendez-vous
et se
présente à
l'association
à la date et
l'heure
définies

Le Parcours s'occupe du reste...

Un dossier de suivi individuel est réalisé par l'équipe du Parcours et un bilan de l'évolution du candidat est transmis au référent de parcours et/ou au professionnel.



Nous contacter

Association Le Parcours

Siège social et accueil du public :

40 rue de la Doller
67000 STRASBOURG
Au 1^{er} étage

Téléphone : 03 88 31 59 27

Portable : 07 81 16 12 36

E-mail : accueil@leparcours67.com

Site Internet : www.leparcours67.com

